

## TITRE DU DOCUMENT

Joindre un ou plusieurs fichiers attachés

Rédigé le jeudi 30 septembre 2021

Lorsqu'on souhaite joindre une pièce jointe à un message, deux possibilités s'offrent à nous :

### Pièces jointes

Joindre un document Atrium

Joindre un document externe

**Joindre un document ATRIUM :** le/les document(s) doivent être **déjà** déposé(s) dans son espace personnel ou espace documentaire d'un site collaboratif ou du site établissement dans lequel vous avez des droits d'accès.

**Joindre un document Externe :** le/les document(s) ne sont pas sur les espaces documentaires atrium, ils se trouvent dans un répertoire de votre ordinateur, d'une clé usb...

## 1. Joindre un document EXTERNE

- Lors de l'écriture d'un message, cliquer sur « Joindre un document externe », une nouvelle fenêtre montrant l'arborescence de votre ordinateur apparaît.

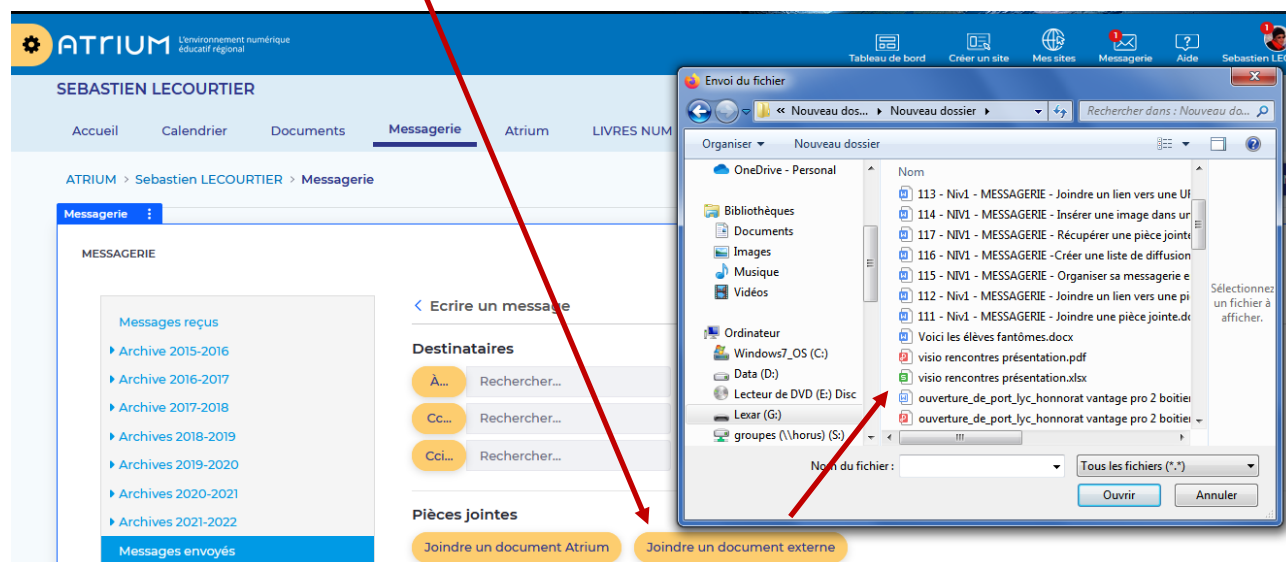

- Rechercher et sélectionner le fichier devant être envoyé
- Le nom du fichier apparaît alors en dessous des options de choix.

#### Pièces jointes

Joindre un document Atrium

Joindre un document externe

 visio rencontres présentation.pdf X

## 2. Joindre un seul document déjà présent sur ATRIUM

Votre Espace personnel est inaccessible par les membres du site Atrium de votre établissement. Méthode obligatoire à utiliser pour envoyer un document

- Lors de l'écriture d'un message, cliquer sur « Joindre un document ATRIUM »,

#### Pièces jointes

Joindre un document Atrium

- une nouvelle fenêtre montrant :  
A gauche : votre espace « documents » et les différents sites collaboratifs auxquels vous êtes abonnés  
A droite : les différents fichiers du répertoire sélectionné à gauche.

BIA (Cité LPO-ANDR...

CA CLG (Cité LPO-A...

CA LYC (Cité LPO-A...

CDI (Cité LPO-ANDR...

CIT / SI (LPO-ANDRE...

Cité LPO-ANDRE H...

CLASSE COOPE (Cit...

CLG-ANDRE HONN...

COMITE TICE (Cité L...

CORDEES DE LA RE...

DP3H (CLG-ANDRE ...

BIA (Cité LPO-ANDRE HONNORAT-ac-AIX\_MARS.)

Accueil > 2021-2022

#### ▼ Documents

Titre ^

 affiche bia 2021 rentrée.pdf

 bia RS2021.jpg

0 sélectionné(s) / 2 au total

- Sélectionner le fichier à envoyer  et ajouter
- Le nom du fichier apparaît alors en dessous des options de choix.

### Pièces jointes

Joindre un document Atrium

bia RS2021.jpg X

## 3. Joindre plusieurs fichiers attachés

- Comme la méthode du point 2 mais en cliquant sur plusieurs fichiers à joindre.

### ▼ Documents

Titre ^

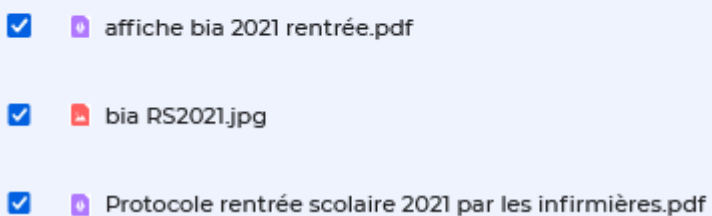
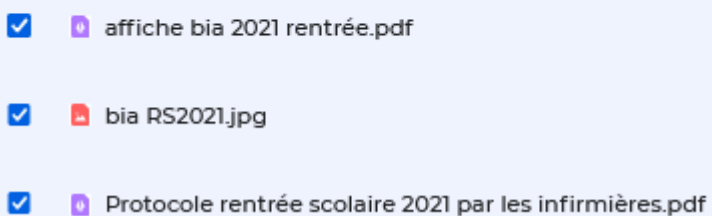
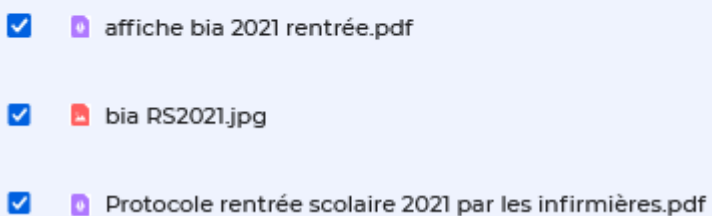
-  affiche bia 2021 rentrée.pdf
-  bia RS2021.jpg
-  Protocole rentrée scolaire 2021 par les infirmières.pdf

Ajouter

**Remarque** : Il est préconisé pour éviter des flux de transfert de fichiers entre les différents membres du site Atrium d'utiliser la méthode d'envoi par lien (Voir fiches suivantes).