

Lycée des métiers de la construction bois et de l'énergie

Côté BO - Ministère de l'Éducation nationale, de la Jeunesse et des Sports

⊗ Parmi les textes parus au bulletin officiel n° 37 du jeudi 1^{er} octobre 2020

- ▶ **Formations** - Initiation à la mer
- ▶ **Diplômes** - Brevet d'initiation à la mer - Certificat d'aptitude à l'enseignement d'initiation à la mer

Côté BA

⊗ Parmi les infos parues au bulletin académique n° 864 du lundi 28 septembre 2020

▶ **Certification complémentaire** dans certains secteurs disciplinaires - Session 2021

↳ Quatre secteurs disciplinaires sont concernés :

- Les **arts** (cinéma et audiovisuel ; danse ; histoire de l'art ; théâtre)
- L'**enseignement en langue étrangère** dans une **discipline non linguistique** (DNL)
- Le **français langue seconde (FLS)**
- **Langues et cultures de l'Antiquité (LCA)**

↳ Ainsi que : **Langue des signes française (LSF)**

Mercator

🔗 **1 Source : courriel Marc DIDIER (pour ceux qui connaissent...) du 02/10/2020 ...**

« Nous avons commandé 3 goélettes en effet. Celle de la **BNPA** Baie Saint-Michel a souffert... Abandonnée avec plusieurs voies d'eau en dessous de la ligne de flottaison.

Une **rétrocession** au profit du lycée des métiers d'Embrun est en cours. Hier nous avons transféré au sec la coque et récupéré ce qui reste.

Un programme va engager une dizaine d'élèves à la **rénovation** avec leur professeur d'atelier.

▪ Il va leur manquer... Un mat (avant) complet ; un foc et un spi ; un axe gouvernail ; une winch.

▪ Plus urgent : le plan de cotes des pièces de la coque.

Une première étape va consister à nettoyer et mettre au sec la coque. Une deuxième étape va consister à enlever les pièces bois endommagées.

Une troisième étape sera tournée vers la reconstruction (besoin des plans détaillés).

Une étape époxy pour renforcer la coque (expert à disposition). Une étape peinture. Et enfin une dernière étape accastillage. **Programmation sur une ou deux années scolaires.**

Bien entendu je suis à leur disposition pour effectuer la formation des professeurs et élèves sur l'eau. Je vous remercie de l'aide que vous pourrez apporter à ce projet totalement bénévole. »

🔗 **2 Source : en écho à celui de Philippe PICHON (ceux qui connaissent...) du 01/10/2020 ...**

« J'ai été informé par René BAROU en 2000 ; je vous ai vendu 2 goélettes et ai assisté à l'inauguration à Chorges. Je me souviens de vous. Je peux vous aider avec des plans de pièces et vous informer sur l'accastillage et les fournisseurs. Vous signalant qu'il existe un chantier en coque résine sirena au pouliguen. »

DSDEN des Hautes-Alpes @DSDEN05 · 13h

Récupération pour remise en état d'une goélette mercator du club de voile par le lycée des métiers de la construction bois et de l'énergie Alpes et Durance @BEmbrun cession de la bnpa.

👉 Un nouveau défi pour les élèves du Lycée
Compétence de la Voie Professionnelle !



« Au vu des **dégradations** commises sur le **matériel informatique** (tours, écrans, souris, câbles...), **il est demandé à chaque enseignant de renforcer le contrôle visuel** qu'il effectue **avant et après son cours**, afin de prévenir les dégradations et pouvoir m'en informer au plus vite. »

🔗 Source : papillon adjointe gestionnaire du 01/10/2020

L'éducation nationale en chiffres

↳ Pour ceux qui ne l'auraient pas encore parcouru...

↳ www.education.gouv.fr/l-education-nationale-en-chiffres-2020-305457

« Cette synthèse des caractéristiques et des tendances du **système éducatif français** présente les principaux **chiffres clés** pour l'année scolaire en cours : population scolaire, effectifs d'enseignants, coût de l'éducation, part des secteurs public et privé, diplômes délivrés, insertion professionnelle des jeunes. »

Extrait de l'infographie : ▶ ▶ ▶ ▶ ▶ ▶ ▶ ▶

Repères et références statistiques 2020

↳ Pour ceux qui ne l'auraient pas encore parcouru...

↳ www.education.gouv.fr/reperes-et-references-statistiques-2020-1316

« Publication annuelle de la DEPP et de la SD-SIES, **Repères et références statistiques** réunit en un seul volume toute l'information statistique disponible sur le système éducatif et de recherche français.

Organisé en **10 chapitres** et **179 thématiques** pour l'édition 2020, **RERS** apporte des éclairages nouveaux en fonction de l'actualité et des derniers résultats d'études. »

Chapitre 1 : **Le système éducatif**

Chapitre 4 : **Les élèves du second degré**

Chapitre 6 : **Les étudiants**

Chapitre 8 : **Les personnels**

Chapitre 2 : **Les établissements**

Chapitre 5 : **Les apprentis**

Chapitre 7 : **Résultats, diplômes, insertion**

Chapitre 9 : **Budget, coûts et financement**

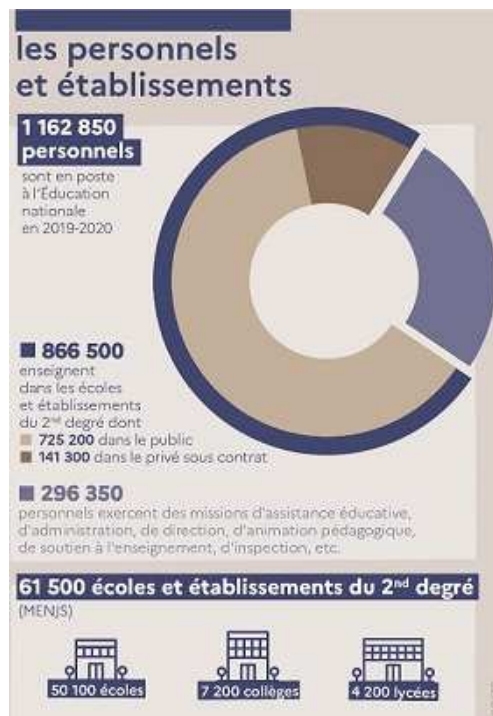

Conseil pédagogique

Réunion du jeudi 8 octobre 2020

↳ À l'ordre du jour :

- L'**accompagnement renforcé** (AP - CA - AO).

En particulier, son contenu les veilles de vacances scolaires : **Pix** ; **quart d'heure lecture** ; **cahiers de correspondance** ; **questionnaires qualité et indicateurs**.

- Les **périodes de formation en milieu professionnel (PFMP)**, suivi et régulation...

- **Euroscol - Erasmus+ - Alpi... Euro-DNL... LV2, MEF...**

- La place (et la marque) des **langues vivantes** au lycée.

CAP Constructeur bois ⇔ ⇔ ⇔ Charpentier bois

↳ Textes également accessibles *via* :

↳ https://veille.artisanat.fr/dossier_filiere/batiment/actualite/cap-creation-de-la-specialite-charpentier-bois-abrogation-de-la-specialite-constructeur-bois-arretes.html

↳ Pour rappel, *confer* par exemple "La Trace" n° 68 du mardi 2 juin 2020 :

Arrêté du 10 avril 2020 portant création de la spécialité « charpentier bois » de certificat d'aptitude professionnelle et fixant ses modalités de délivrance

↳ Il est créé la spécialité « **charpentier bois** » de **certificat d'aptitude professionnelle** dont la définition et les conditions de délivrance sont fixées par le présent arrêté.

- La présentation synthétique du référentiel du diplôme est définie en **annexe I** du présent arrêté.

- Le référentiel des activités professionnelles est défini en **annexe II**, le référentiel de compétences est défini en **annexe III** et le lexique est défini en **annexe III bis** du présent arrêté.

- Le référentiel d'évaluation est fixé en **annexe IV** du présent arrêté qui comprend les parties **IV a** relative aux unités constitutives du diplôme, **IV b** relative au règlement d'examen et **IV c** relative à la définition des épreuves.

- La préparation à cette spécialité de certificat d'aptitude professionnelle comporte une **période de formation en milieu professionnel de 14 semaines** définie en **annexe V** du présent arrêté.

La **première session** d'examen de la spécialité « **charpentier bois** » de certificat d'aptitude professionnelle organisée conformément aux dispositions du présent arrêté aura lieu en **2022**.

↳ Complément : **Arrêté du 10 avril 2020 portant abrogation de la spécialité « constructeur bois » de CAP**

La **dernière session** d'examen de la spécialité « **constructeur bois** » de CAP aura lieu en **2022**.



« La simplicité est la sophistication suprême »

En vrac...

- Le courriel de la DSDEN du 29/09/2020 contenant les informations pour participer au **concours Amopa 2020-2021 Prix d'histoire et géographie** a été transféré aux professeurs de lettres-histoire-géographie.
- Le courriel de la DSDEN du 29/09/2020 contenant les informations pour participer au **concours Amopa 2020-2021 Plaisir d'écrire** a été transféré aux professeurs de lettres-histoire-géographie et lettres-anglais.
- Le courriel de la DRAREIC du 01/10/2020 **Erasmusdays 2020 et proposition de webinaires sur les nouveaux programmes Erasmus+** a été transféré à tous les professeurs.
- **Santé et sécurité au travail**

Le courriel du rectorat-MPS mission prévention sécurité du 30/09/2020 relatif à un **appel à projets** en partenariat avec la **CARSAT-Sud-Est** a été transféré à la professeure de prévention santé environnement.



CARSAT : caisse d'assurance retraite et de la santé au travail

Cefpep

🔗 Source : "L'actualité des personnels de l'éducation nationale #14" du 01/10/2020

« Les formations en entreprise proposées par le **Cefpep** s'adressent à **tous les personnels de l'éducation**. Il s'agit de **périodes d'immersion, d'une durée d'un à cinq jours**, dans une entreprise, une organisation publique, une fondation ou association, etc.

Elles permettent de découvrir des enjeux de société, des métiers, des pistes d'orientation pour les élèves et, pour les enseignants, d'approfondir leur discipline ou de participer à des travaux en interdisciplinarité.

Le **Cefpep** propose chaque année **plus de 5 000 formations**, qui représentent **plus de 10 000 journées d'immersion** dans des entreprises et autres structures.

L'organisation de stages individuels à la carte est aussi possible. »

📅 Inscriptions jusqu'au dimanche 22 novembre 2020.

➡ <https://eduscol.education.fr/cid153851/presentation-cefpep.html>

➡ <https://eduscol.education.fr/pid39837/l-offre-de-formations-cefpep.html>

Tests de positionnement... Rappel !

🔗 Source : courriel cosigné DGESCO et DEPP du 29/09/2020, reçu de la DSDEN (02/10/2020) et relayé à **tous les professeurs**

📧 « Nous vous prions de bien vouloir trouver les **liens vers un ensemble de documents** susceptibles de vous aider dans le cadre de l'étape suivante : **l'exploitation des résultats individuels et collectifs des élèves.** »

Nous reproduisons **ci-dessous**, à toutes fins utiles, un message reçu le 01/10/2020 de l'adresse <no-reply-pne_eple@ac-aix-marseille.fr>

« Bonjour

Un ou plusieurs fichiers ont été déposés sur la plateforme PNE-EPLE :

Expéditeur : 0134205A - DIRECTION DIRECTION DES SYSTEMES D'INFORMATION

Catégorie : Document SFT (Supplément Familial de Traitement)

Sujet : Documents SFT du 23 septembre 2020 disponibles sur votre espace PNE EPLE

Description :

Données de situation financière extraites le 23 septembre 2020 depuis les bases RH dans le cadre du supplément familial de traitement (SFT)

Le supplément familial de traitement est versé à tout agent public, fonctionnaire ou contractuel, qui a au moins un enfant à charge. Son montant dépend du nombre d'enfants à charge et de l'indice majoré de l'agent.

Ces fichiers sont déposés à votre attention sur le PNE EPLE pour vous permettre de connaître la situation de votre personnel vis à vis du SFT.

Ces fichiers sont les suivants :

AF.doc : liste des personnels ayant des enfants de plus de 16 ans mais moins de 21 ans.

SFT.doc : liste des personnels percevant le SFT

PasSFT.doc : liste des personnels ne percevant pas ou plus le SFT

En cas de problème de téléchargement ou pour l'exploitation de ces fichiers, nous vous invitons à nous contacter uniquement via Verdon sur <http://assistance.ac-aix-marseille.fr> ;

par création d'une nouvelle demande [Rubrique *Outils de communication* > *Service Plateforme Numérique d'Échange(PNE)* > *Catégorie PNE EPLE*]

Pour toute question d'ordre métier, par exemple, sur les montants ou les périodes de versement, nous vous prions de bien vouloir vous adresser aux services de gestion RH compétents en la matière. »

Chèques vacances

📧 Source : courriel DGAFP du 27/09/2020, disponible au secrétariat

Les **chèques vacances** permettent de financer des actions tels la restauration, les loisirs sportifs, les sorties découvertes et culturelles, les voyages et les hébergements auprès de plus de 200 000 professionnels.

La **direction générale des administrations et de la fonction publique (DGAFP)** contribue au financement des **chèques vacances en faveur des agents d'État** (fonctionnaires et contractuels).

Une **aide oscillant de 10 à 20 %** vient abonder l'épargne des agents, allant **jusqu'à 30 % pour les personnels de moins de 30 ans**.

➤ Matérialiser un plan : www.fonctionpublique-chequesvacances.fr

➤ Agence nationale des chèques vacances : www.ancv.com/



Veille de vacances scolaires

➤ Le message suivant est diffusé aux parents/représentants légaux des élèves, *via Pronote* :

Entre 13 h et 17 h vendredi 16 octobre 2020, le lycée sera ainsi organisé :

- **Accompagnement renforcé de 13 h à 15 h**, destiné à **tous les élèves** (sauf ceux qui sont en PFMP : période de formation en milieu professionnel).

- **Rencontres avec les professeurs et autres personnels à partir de 15 h**, pour **tous les parents d'élèves**. Nous remercions chaque parent, de prendre ses dispositions pour venir.

➤ Merci aux **professeurs principaux** de faire également inscrire aux élèves l'information suivante, **dans les carnets de correspondance** : « **Tous les parents sont invités au lycée vendredi 16 octobre 2020 à partir de 15 h, pour rencontrer les professeurs (et autres personnels).** »

➤ Au-delà de l'invitation générale, il revient à chacun de **convoquer tout parent dont la venue est capitale, pour la réussite de « son enfant / notre élève »**.

Le tout, bien sûr... sous réserve, et dans le respect, des mesures sanitaires alors en vigueur.

Sur l'agenda

Quelques jalons prévisionnels

Réunion du **comité de direction** sauf exception, chaque **mardi** à partir de 9 h - Salle 10

Réunion de **vie scolaire** sauf exception, chaque **jeudi** à partir de 15 h - Salle 10

*** Octobre 2020 ***				
Mardi 6	17 h 15 - 18 h 45	Salle polyvalente	Réunion de la CHS	Membres et invités
Mercredi 7	8 h 45 - 9 h 30	Conseil dép. 05	Avenir carrière 05 : assemblée générale	DD - CP
Jeudi 8	14 h 30	DSDEN	Réunion FoQualE territoriale	P
	17 h 15 - 18 h 45	Salle polyvalente	Réunion du conseil pédagogique (ex lundi 5)	Membres et invités
Vendredi 9	Journée	Salle polyvalente	Élections au conseil d'administration	Coordination AG + S
Lundi 12	Matin	EPLÉ	Exercice PPMS alerte attentat-intrusion	TOUS !
	14 h - 15 h 30	Salle 10	Réunion du GPDS	Membres et invités
Mardi 13	13 h	Salle polyvalente	Assemblée générale des délégués élèves	Coordination CPE
	16 h 45	Salle polyvalente	Présentation du projet TABADO	Tous invités !
Mercredi 14	Matin	Marie Marvingt	FoQualE - Référents décrochage scolaire	Réf. DS (2) - P
Jeudi 15	Matin	Lycée Romane	Réseau Les Écrins - Réunion du directoire	DD - P - CP
Vendredi 16	Matin	Salle des fêtes	Cérémonie d'intégration / Pluriactifs 2020-2024	Coordination CP
	13 h - 15 h	Lycée	Accompagnement renforcé	Tous !
	À partir de 15 h	Lycée	Rencontres parents/représentants légaux	Tous !
Du lundi 19 octobre au dimanche 1 ^{er} novembre 2020 : congés scolaires de Toussaint 2020				
Jeudi 22	14 h - 17 h	Manutention	Charte forestière : atelier technique	Prof Bois (1) + DD
*** Novembre 2020 ***				
Mardi 3	17 h 15	Salle polyvalente	Réunion du conseil d'administration nouveau	Membres et invités

Directeur délégué absent vendredi 9 (Manosque) et mardi 13 octobre (Ivry-sur-Seine) ; mardi 3 (Aix-en-Provence) et mercredi 4 novembre 2020 (Paris).
Adjointe gestionnaire absente jeudi 15 et vendredi 16 octobre 2020 (Aix-en-Provence).

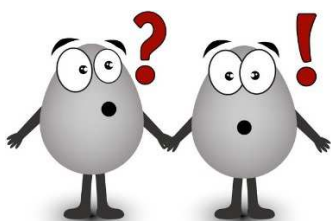

C'est tout pour cette semaine !

Lycée Alpes et Durance

Quartier La Robéryère - 05200 EMBRUN

Ce.0050005D@ac-aix-marseille.fr

Tél. 04 92 43 13 04